REGIONE CAMPANIA

comune di

MIGNANO MONTE LUNGO

provincia di caserta
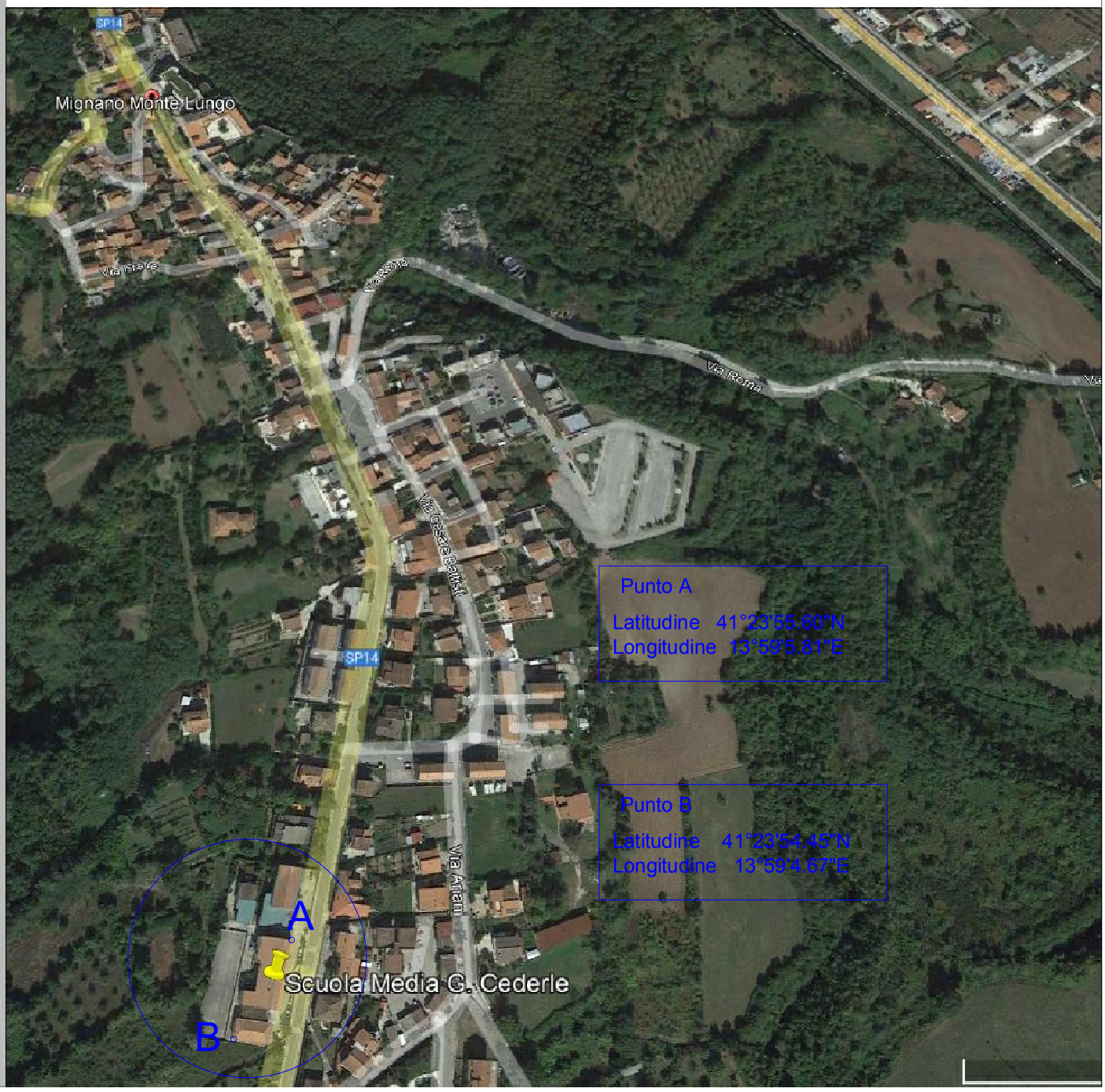
LAVORI DI ADEGUAMENTO SISMICO, FUNZIONALE ED EFFICIENTAMENTO ENERGETICO CON RIQUALIFICAZIONE URBANA DELLE AREE INTERESSATE DELLA SCUOLA MEDIA “G. CEDERLE”